法 務 部 行 政 執 行 署 新 竹 分 署

106 年 8 月 1 日至 8 月 31 日　重要工作紀實

年　月　日	重　要　工　作　項　目
106、8、1	下午 3 時於本分署 12 樓會議室辦理 123 聯合拍賣日活動(照片詳如附件一)。
106、8、8	上午 9 時 30 分至 11 時 30 分於本分署 12 樓會議室舉辦執行分署人員在職進修訓練課程 - 「廉政倫理相關法紀規範教育宣導」，邀請到臺灣新竹地方法院檢察署鄒檢察官茂瑜來指導，本分署由正職人員、行政助理及替代役男共計 22 人參加(照片詳如附件二)。
106、8、11	上午 8 時 30 分協助財團法人華山社會福利慈善事業基金會辦理「替代役役男關懷阿公阿嬤及協助居家環境清潔」，由王專員鏘彥帶隊、保全彭奎元及替代役男共計 8 人(照片詳如附件三)。
106、8、17	下午 4 時於法務部行政執行署新竹分署 12 樓會議室舉辦「106 年第 3 季理財講座」，由正職人員、行政助理及替代役男共計 40 人參加(照片詳如附件四)。
106、8、19～21	8 月 19 日至 21 日舉辦 106 年第 2 次文康活動「溪頭、杉林溪及麗寶樂園之旅」，由林分署長佳裕帶領正職人員與家屬共計 37 人參加(照片詳如附件五)。
106、8、22	上午 10 時召開本分署 8 月份分署暨行政助理及替代役男會議(照片詳如附件六)。
106、8、24	上午 9 時於本分署 12 樓會議室舉辦「統計機構統計員交接典禮」(照片詳如附件七)。
106、8、24	下午 15 時於本分署 12 樓會議室舉辦「署長視察與正職人員座談會」，由朱署長家崎主持，會計室李主任幸貞及正職人員、共計 30 餘人參加(照片詳如附件八)。
106、8、24	下午 18 時於新竹國賓大飯店 6 樓舉辦「署長與院、檢及移送機關業務協調聯繫餐敘」，由朱署長家崎與會竹苗區法院院長、檢察長及移送機關首長共計 20 人參加(照片詳如附件九)。

106、8、24	上午 9 時 30 分於本分署 12 樓會議室舉辦文官 e 學苑線上課程身心障礙者權利公約訓練宣導-「身心障礙者權利公約簡介」，由正職人員及行政助理共 33 人參加(照片詳如附件十)。

附件一、【106、08、01　123 聯合拍賣】

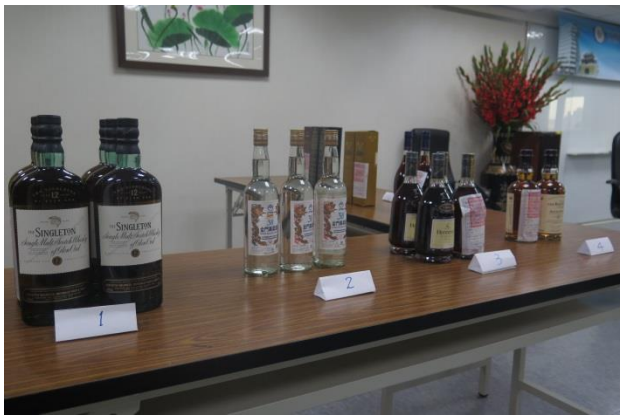

拍賣情形(1)

拍賣情形(2)

拍賣情形(3)

拍賣情形(4)

附件二、【106、08、08　執行分署人員在職進修訓練課程 – 「廉政倫理相關法紀規範教育宣導」】

課程情形(1)

課程情形(2)

課程情形(3)

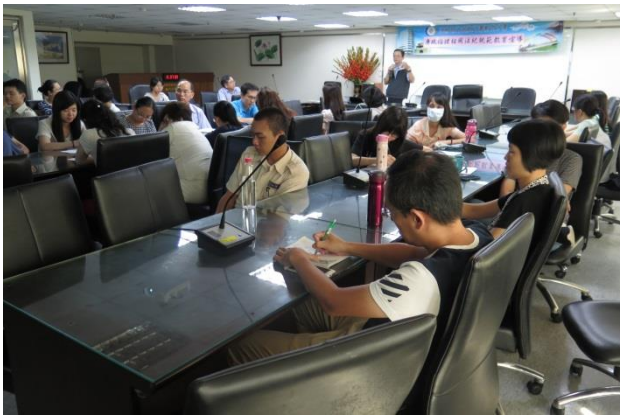

課程情形(4)

附件三、【106.08.11　替代役役男關懷阿公阿嬤及協助居家環境清潔】

清掃情形(1)

清掃情形(2)

清掃情形(3)

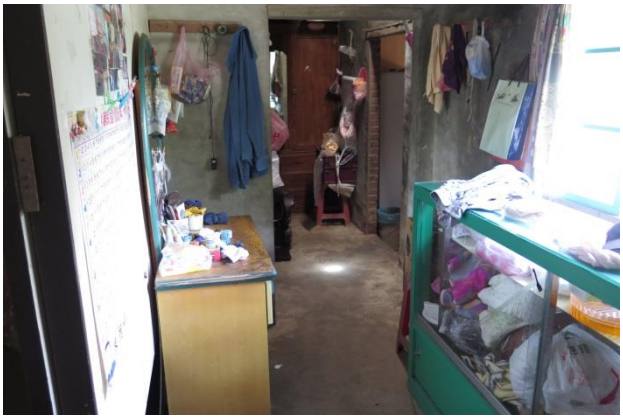

清掃情形(4)

附件四、【106.08.17　106 年第 3 季理財講座】

課程情形(1)

課程情形(2)

課程情形(3)

課程情形(4)

附件五、【106.8.19～21　106 年第 2 次文康活動「溪頭、杉林溪及麗寶樂園之旅」】

活動情形(1)

活動情形(2)

活動情形(3)

活動情形(4)

附件六、【106.08.22 分署會議】

會議情形(1)

會議情形(2)

會議情形(3)

會議情形(4)

附件七、【106.8.24 統計機構統計員交接典禮】

典禮情形(1)

典禮情形(2)

附件八、【106.8.24 署長視察與正職人員座談會】

會議情形(1)

會議情形(2)

會議情形(3)

會議情形(4)

附件九、【106.8.24 署長與院、檢及移送機關業務協調聯繫餐敘】

餐敘情形(1)

餐敘情形(2)

餐敘情形(3)

餐敘情形(4)

附件十、【106.8.24 身心障礙者權利公約訓練宣導-「身心障礙者權利公約簡介」】

課程情形(1)

課程情形(2)